



gemeente

Eersel

*Kempisch wonen
in een wereldregio*

Wet verplichte geestelijke gezondheidszorg - Wvvggz

ASD Eersel | 2 maart 2020

Rik Voorbij

Wet verplichte GGZ

- Is op 1 januari 2020 in werking getreden
- Vervangt de Wet BOPZ
 - Samen met *Wet zorg en dwang* en *Wet forensische zorg*
- Doelen Wvvggz
 - Versterken rechtspositie van betrokkenen en hun naasten
 - Van verplichte opname naar verplichte behandeling
 - Zoveel mogelijk verplichte zorg voorkomen en de duur van de dwang beperken
 - Verhogen kwaliteit van verplichte zorg
 - Integrale benadering: wederkerigheid



Belangrijkste veranderingen

1. Verplichte zorg kan ook *buiten* een klinische GGZ-instelling opgelegd worden (ambulant)
2. Iedereen kan melding doen bij de gemeente als zij denken dat iemand verplichte zorg nodig heeft
3. Meer nadruk op rechten en maatschappelijke deelname van de patiënt



Verplichte zorg

- Psychiatrische stoornis
- Ernstig nadeel
 - Zichzelf
 - Anderen
 - In het algemeen
- Geen mogelijkheid vrijwillige zorg
- Verplichte zorg is de enige manier om ernstig nadeel te voorkomen
- Laatste redmiddel



Twee wegen naar verplichte zorg

- Crisis



- Burgemeester



- Crisismaatregel

- Geen crisis



- Verkennend onderzoek



- Zorgmachtiging



Wat verandert er voor gemeenten?

- In een crisissituatie is de burgemeester belast met het nemen van een **crisismaatregel**
- Nieuw is dat de patiënt nu zo mogelijk gehoord moet worden door de burgemeester
- Hoorverslag wordt meegenomen in de beslissing van de burgemeester



Wat verandert er voor gemeenten?

- Iedereen kan melding doen
- Gemeenten hebben de taak die meldingen te onderzoeken (verkennend onderzoek)
- Eventueel leidt een verkennend onderzoek tot een **zorgmachtiging**
- Gemeenten zijn verantwoordelijk voor de maatschappelijke deelname van de patiënt



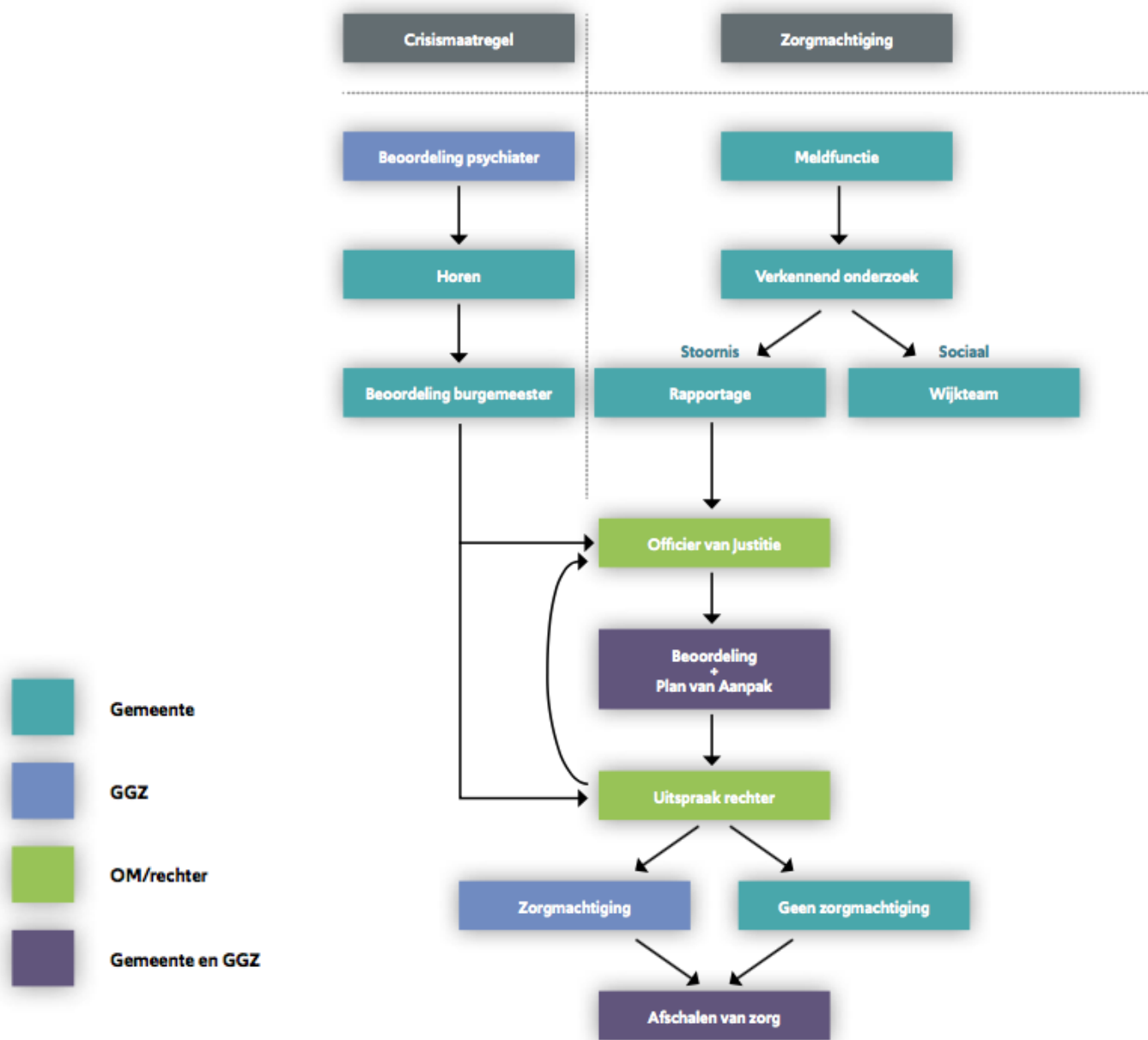

Crisismaatregel

Zorgmachtiging

Beoordeling psychiater

Meldfunctie

Horen

Verkennend onderzoek

Beoordeling burgemeester

Stoornis

Sociaal

Rapportage

Wijkteam

Officier van Justitie

Beoordeling + Plan van Aanpak

Uitspraak rechter

Zorgmachtiging

Geen zorgmachtiging

Afschalen van zorg

Gemeente

GGZ

OM/rechter

Gemeente en GGZ

Veranderingen op hoofdlijnen		
	Bopz	Wvggz
Crisis	Inbewaringstelling: burgemeester geeft toestemming o.b.v. beoordeling psychiater. Voor burgemeester vaak een <i>'automatische handeling'</i> .	Crisismaatregel: burgemeester treft maatregel op basis van beoordeling psychiater, <u>en laat de betrokkene zo mogelijk horen</u> . Burgemeester moet er dus wat van vinden!
Geen crisis I	Rechterlijke machtiging: rechter neemt besluit over verplichte opname op basis van beoordeling arts/psychiater. Kan daarbij familie en naasten spreken.	Zorgmachtiging: rechter neemt besluit over verplichte zorg o.b.v. beoordeling psychiater en het zorgplan. Meer nadruk op voorkomen verplichte zorg, betrekken familie en naasten en maatschappelijke deelname.
Geen crisis II	Aanvraag voor verplichte zorg psychische problematiek ligt bij professionals.	Iedereen kan melding doen bij de gemeente wanneer zij verplichte zorg voor iemand noodzakelijk achten. Gemeente voert binnen 14 dagen een onderzoek uit.
Positie familie en naasten	Beperkt	Familie en naasten kunnen melding doen bij de gemeente; zij worden betrokken bij beoordeling en invulling verplichte zorg en worden bijgestaan door een familievertrouwenspersoon
Verbinding sociaal domein	Beperkt	Het inventariseren van randvoorwaarden voor maatschappelijke deelname op leefgebieden als wonen, werk en inkomen is onderdeel van verplichte zorg. Dit wordt afgestemd met de gemeente.

Werkwijze Kempengemeenten - Crisismaatregel

- Hoorfunctie
- Extern via V-Care
- Namens de Burgemeester



Werkwijze Kempengemeenten -Zorgmachtiging

- Afdeling MD van de GRSK
- Meldpunt Wvggz
Tijdens kantoortijden: 0497-745301
Buiten kantoortijden: wvggz@kempengemeenten.nl
- Triage van meldingen
- Uitvoering verkennend onderzoek (14 dagen)
- Zorgmachtiging
- Afschalen
- Tot nu toe één melding



Vragen en opmerkingen

Gemeente Eersel

Rik Voorbij

r.voorbij@eersel.nl

0497 531 396

